

# VI Congreso Nacional de Alzheimer CEAFA

---

12, 13 Y 14 DE NOVIEMBRE DE 2015

VALLADOLID



# GRUPO ESTATAL DE DEMENCIAS

## IMSERSO

- MARÍA ISABEL GONZÁLEZ INGELM

COORDINADORA DEL GRUPO ESTATAL DE DEMENCIAS Y DIRECTORA GERENTE DE CENTRO DE REFERENCIA ESTATAL DE ATENCIÓN A PERSONAS CON ENFERMEDAD DE ALZHEIMER Y OTRAS DEMENCIAS. IMSERSO



GOBIERNO  
DE ESPAÑA

MINISTERIO  
DE SANIDAD, SERVICIOS SOCIALES  
E IGUALDAD

SECRETARÍA DE ESTADO  
DE SERVICIOS SOCIALES  
E IGUALDAD

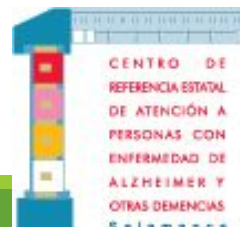

# Presentación y Origen:

---

- Impulsado por la Dirección General del Imserso.



- La necesidad de establecer una **Red Estatal de demencias** que permita aunar esfuerzos, compartir información y documentación entre instituciones con gran trayectoria en la investigación, intervención y defensa de las personas con demencia.

# Fines:

---

**La Misión** → desarrollar una *Red de Cooperación Estatal en Demencias* que permita ofrecer a la sociedad española una respuesta a la realidad social de estas enfermedades.

**La Visión** → situar a España como referente internacional, a través de una estrategia estatal compartida, y hacernos líderes en el abordaje sociosanitario, jurídico y de investigación en demencias.



# Objetivos:

---

- ✓ Generar un grupo de trabajo en red entre las instituciones participantes.
  - ✓ Establecer objetivos comunes para el abordaje integral de las demencias.
  - ✓ Impulsar el intercambio de conocimientos, experiencias y buenas prácticas entre profesionales.
- 

- ✓ Transferir a la sociedad los avances alcanzados en la lucha contra la enfermedad y la mejora de la calidad de vida.
  - ✓ Compartir información sobre los planes, programas y actividades en demencia desarrollados en todo el territorio nacional, con el objetivo de aunar criterios de actuación.
  - ✓ Coordinar las acciones sociosanitarias que se desarrollen a nivel estatal en el ámbito de las demencias.
- 

# Composición

---

- ✓ Carácter multidisciplinar
- ✓ Organismos públicos, sociedades científicas, colegios profesionales, Fundaciones y la Confederación Española de Asociaciones de familiares de personas con Alzheimer y otras demencias (CEAFA).

# Miembros del Grupo

---



✓ **Ministerio de Sanidad, Servicios Sociales e Igualdad. Secretaria de Estado de Servicios Sociales e Igualdad.**

- Instituto de Mayores y Servicios Sociales. Imserso

✓ **Ministerio de Sanidad, Servicios Sociales e Igualdad. Secretaria General de Sanidad y Consumo.**

- Dirección General de Salud Pública, Calidad e Innovación
- Dirección General de Ordenación Profesional
- Dirección General de Cartera Básica de Servicios del Sistema Nacional de Salud y Farmacia



- ✓ Centro de Referencia Estatal de atención a personas con enfermedad de Alzheimer y otras demencias del Imserso.
- ✓ Confederación Española de Asociaciones de Familiares de Personas con Alzheimer y otras demencias (CEAFA)
- ✓ Fundación CITA Alzheimer
- ✓ Fundación Reina Sofía
- ✓ Fundación CIEN
- ✓ Fundación Pasqual Maragall

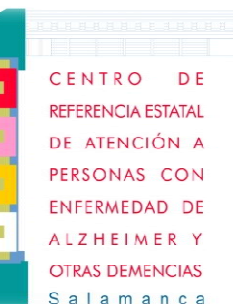

Xunta de Galicia

Gerencia Servicios Sociales y Gerencia Salud de la Junta de Castilla y León

Federación Española de Municipios y Provincias.

Fiscalía Especial para la Protección y Defensa de los Derechos de las Personas Mayores (Fiscalía General del Estado)



✓ Instituto de Neurociencias de Castilla y León



✓ Instituto Gerontológico Matía

✓ Fundación María Wolff



✓ Fundación ACE



✓ Fundación Alzheimer España



✓ AFAL Contigo



✓ Sociedad Española de Geriatria y Gerontología

✓ Sociedad Española de Neurología

✓ Sociedad Española de Psicogeriatría

✓ Sociedad Española de Medicina de Familia y Comunitaria

✓ Sociedad Española de Médicos de Atención Primaria

✓ Sociedad Española de Enfermería Geriátrica y Gerontológica

✓ Sociedad Española de Enfermería Neurológica



Sociedad Española de Geriatria y Gerontología

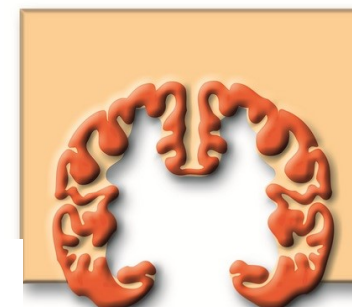

SOCIEDAD ESPAÑOLA DE NEUROLOGIA



Sociedad Española de Enfermería Geriátrica y Gerontológica

- ✓ Consejo General de Trabajo Social
- ✓ Consejo General de Colegios oficiales de Psicólogos
- ✓ Federación de Asociaciones de Neuropsicología españolas
- ✓ Asociación Profesional española de Terapeutas Ocupacionales



# Funcionamiento

---

- ✓ Reuniones del grupo de carácter anual.
- ✓ Seguimiento de los resultados y planteamiento de la planificación anual.



- ✓ Acceso de la documentación y material generado por el Grupo a través del Espacio Colaborativo creado por el Imsero a tal fin.



**Espacios  
Colaborativos**

- ✓ Creación de **subgrupos de trabajo**.



# Subgrupos de trabajo

---

## 1. EPIDEMIOLOGÍA

- Conocer la situación actual → registros de diagnósticos de demencias filiadas y sin filiar.
- Muestreo de áreas sanitarias urbanas y rurales de toda España.



Creación del primer censo de pacientes con Alzheimer en España: **CEAFA - LILLY**

## 2. DIAGNOSTICO Y TRATAMIENTO

- Elaboración de un documento científico y justificativo de por qué es bueno diagnosticar y tratar precozmente, o a tiempo.
- Concienciación y formación entre la población en general para que sean capaces de detectar “síntomas de alerta” → Diagnóstico precoz.

### 3. COORDINACIÓN SOCIOSANITARIA. ATENCIÓN Y SEGUIMIENTO DEL PROCESO DE LA ENFERMEDAD

- El Alzheimer es el paradigma de la atención socio-sanitaria.
- Ver la experiencia que existe en Autonomías como Extremadura, Cataluña y Andalucía, y también la de la Comisión de Coordinación Sociosanitaria de Castilla y León.
- Crear equipos multidisciplinares de atención a las demencias → abordaje biopsicosocial (comunicación del diagnóstico, formación y asesoramiento al cuidador, detección y abordaje de los problemas de conducta, etc.).

Importante: la presencia de las familias y de las personas afectadas en este subgrupo de trabajo a través de CEAFA

#### 4. TERAPIAS NO FARMACOLÓGICAS

- Investigar sobre la efectividad de estas terapias no farmacológicas, de modo que se privilegie la investigación, el desarrollo y la innovación en este campo.
- Impulsar la formación de formadores, modelos y buenas prácticas de atención centrada en la persona.

## 5. PROTECCIÓN LEGAL, ÉTICA, ESTIGMACIÓN Y APOYO FAMILIAR

- Mapear el proceso evolutivo al que se enfrenta la persona afectada por la enfermedad de Alzheimer desde el punto de vista de los soportes legales existentes de protección jurídica y legal de sus derechos y de su dignidad como persona.
- Identificar todo el entramado legislativo que afecta al cuidador familiar como sujeto sobre el que incide la enfermedad.
- Abordar las cuestiones que en la evolución del paciente con demencia requieren de un abordaje específico desde la bioética (toma de decisiones al final de la vida, participación en ensayos clínicos e investigación, etc.)

## 6. INVESTIGACIÓN Y PREVENCIÓN

- Crear un mapa de la investigación en demencias en España (centros, equipos, qué, quién y cómo se investiga); fomentar la coordinación y colaboración, evitar duplicidades; bancos de tejidos neurológicos pero también bancos de muestras y de datos clínicos y de neuroimagen.
- Fomentar el inicio de la investigación en prevención y la investigación social en España.

# Coordinación del Grupo

---

- ✓ Presidencia del grupo: *Dirección General del Imserso*
- ✓ Coordinación: a cargo de la dirección-gerencia del *Centro de Referencia Estatal de atención a personas con enfermedad de Alzheimer y otras demencias*.
- ✓ Gestor del espacio colaborativo
- ✓ Disposición de las instalaciones del CRE Alzheimer a efectos de la realización de las reuniones que se celebre.
- ✓ Comisión permanente: CRE Alzheimer, CEAFA y Fundación CITA.



# Espacio Colaborativo del Imserso

---

- ✓ Transferencia del conocimiento y la comunicación entre los miembros del Grupo Estatal de Demencias.
- ✓ Dentro de los espacios colaborativos que brinda la plataforma web del Imserso.

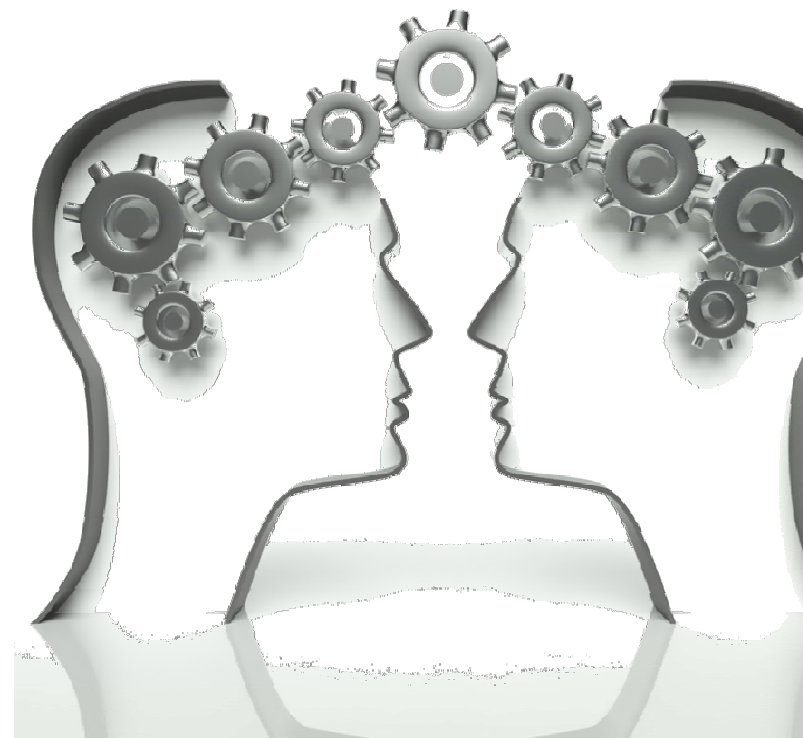



✓ Permite incorporar y clasificar la documentación, para que sea accesible a todos los participantes.

The screenshot shows the login page of the IMERSO website. At the top, there are logos for the Spanish Government, the Ministry of Health, Social Services and Equality, and IMERSO. A language dropdown menu is set to 'Español'. A green notification bar at the top left says 'Cerró la sesión correctamente'. Below this is the heading '«Espacios colaborativos del Imerso»' followed by a paragraph describing the service's mission. A second paragraph explains that participation is free but access to certain sections is restricted to authorized users. A link for the 'Blog público del CRE Alzheimer' is provided. On the right side, there is a login form with fields for 'Cuenta:' and 'Contraseña:', an 'Abrir sesión' button, and links for 'Registro' and '¿Olvidó su contraseña?'. The footer contains the IMERSO logo, navigation links for 'Términos y condiciones', 'Política de privacidad', 'Acerca de', and 'Formulario de contacto', and a 'powered by mahara' logo.

The screenshot shows a group page on the IMERSO website. The top navigation bar includes 'Dashboard', 'Contenido', 'Mi Portafolio', 'Grupos', and 'Administration'. Below this is a sub-navigation bar with 'Mis grupos', 'Buscar Grupos', 'Mis amistades', 'Buscar Amistades', 'Instituciones de las que forma parte', and 'Temas'. The main heading is 'Grupo Estatal de Demencias del Imerso (GED)'. Below the heading are options to 'Edit', 'Delete', 'Vistas', 'Collections', 'Compartir', and 'Ficheros'. A paragraph describes the mission of the GED: to develop a state cooperation network for dementia care in Spain. Below the text is a photograph of an elderly woman smiling while a healthcare professional, possibly a nurse, interacts with her. To the right of the photo is a vertical sidebar with a search bar and a list of items, likely representing documents or resources related to the group.

## ✓ Funcionalidad: CRE Alzheimer

- Responsable de su seguimiento y control.
- Administrador directo en el espacio colaborativo asignado para el Grupo.
- Gestor de todos los recursos que la plataforma proporciona.

# Muchas gracias por su atención

## CENTRO DE REFERENCIA ESTATAL DE ATENCIÓN A PERSONAS CON ENFERMEDAD DE ALZHEIMER Y OTRAS DEMENCIAS DEL IMSERSO

C/ CORDEL DE MERINAS DE CHAMBERÍ, 117 C/V A C/ RÍO MONDEGO, S/N.

37008 SALAMANCA

TELF.: 923 285 700

FAX: 923 215 568

WEB: [WWW.CREALZHEIMER.ES](http://WWW.CREALZHEIMER.ES)

EMAIL: [INFO@CREALZHEIMER.ES](mailto:INFO@CREALZHEIMER.ES)



GOBIERNO DE ESPAÑA

MINISTERIO DE SANIDAD, SERVICIOS SOCIALES E IGUALDAD

SECRETARÍA DE ESTADO DE SERVICIOS SOCIALES E IGUALDAD

