

REMINISCENCIA Y FUTBOL

Experiencia práctica

Residencia Txurdinagabbarri

José Antonio Ezquerro Iribarren
Director Servicios Sociales Aita Menni





Hospital Aita Menni

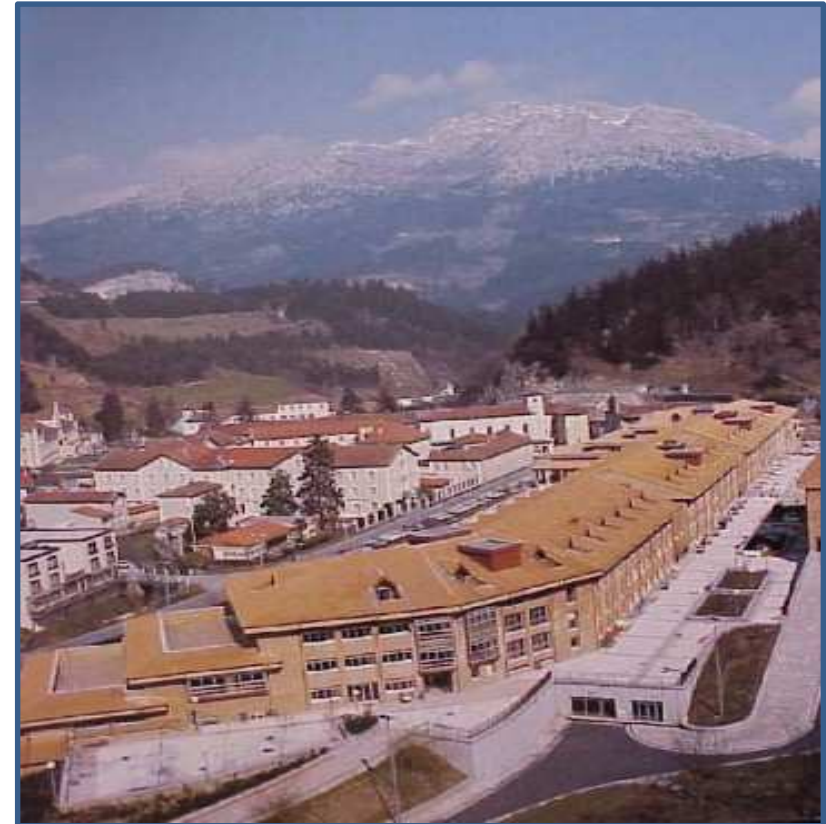
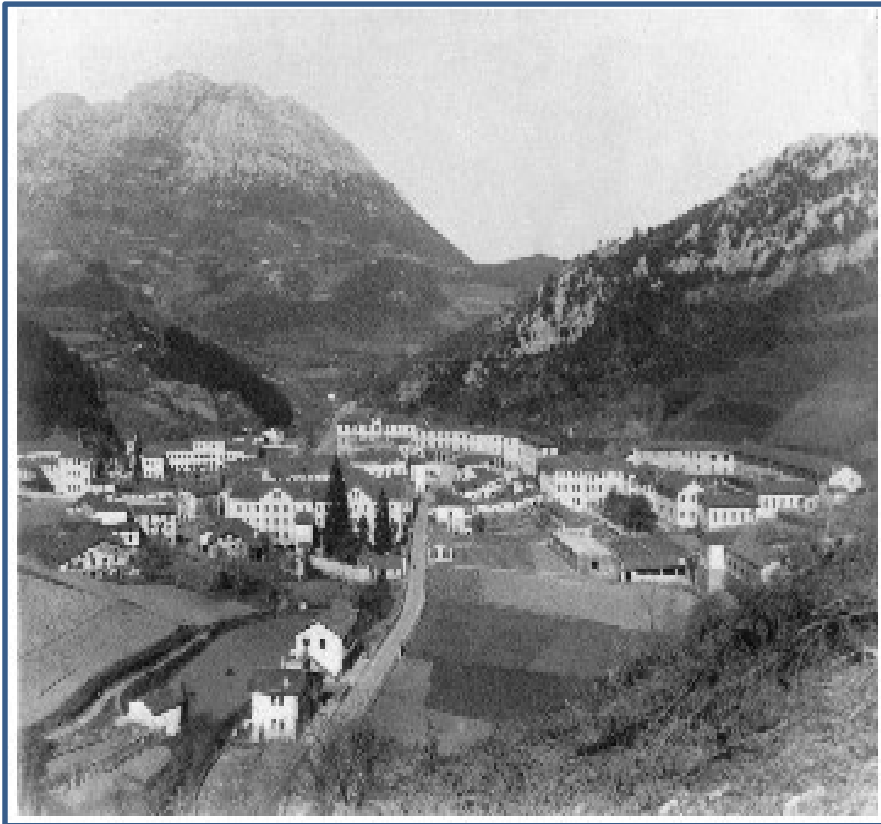



Aita Menni

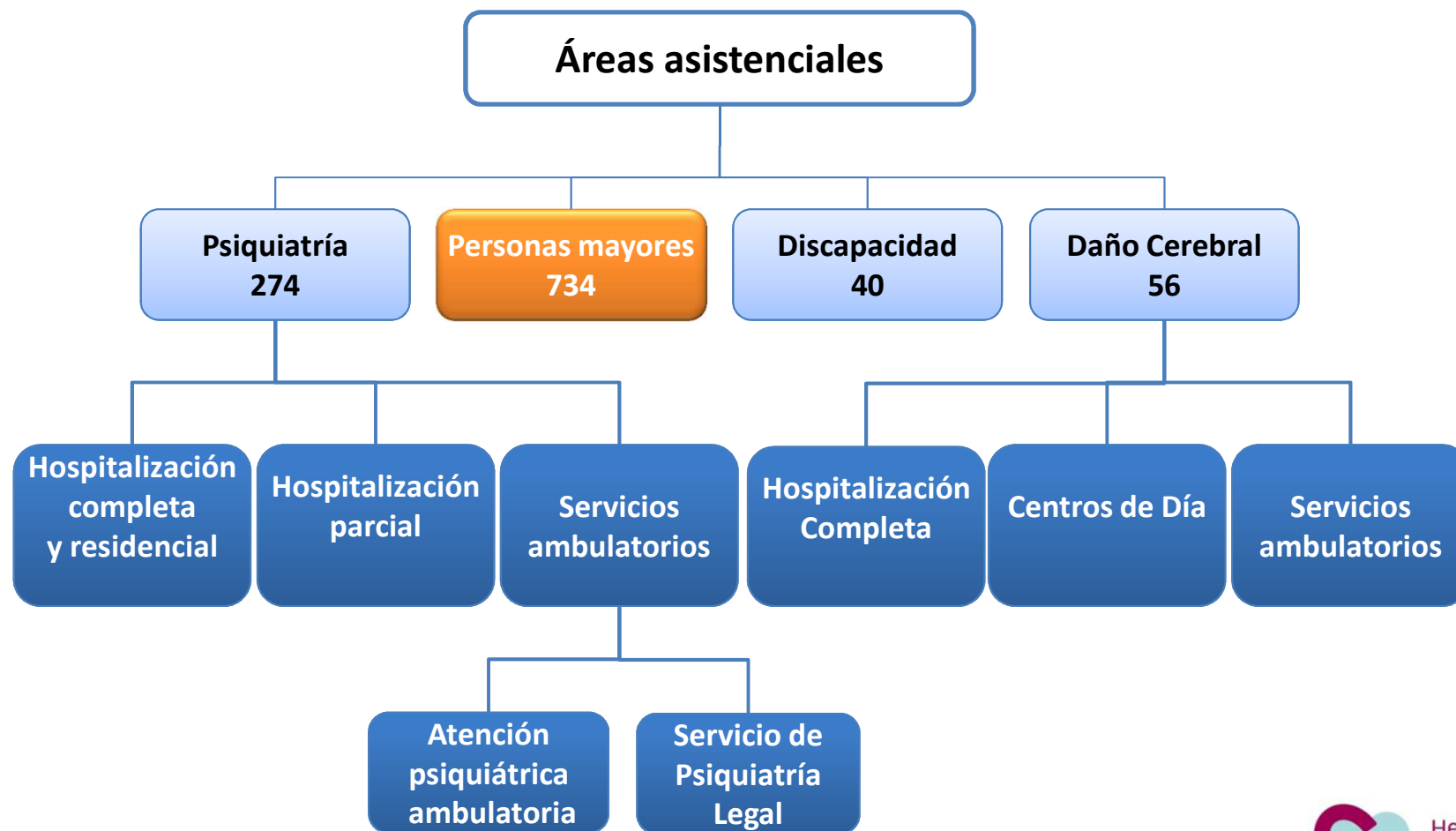



Residencia Txurdinagabbarri





Servicios Sociales Aita Menni



Capacidad:

- ◆ Plazas residenciales: 341
- ◆ Plazas de Centro de Día: 133
- ◆ Plazas totales: 474

Modelo de atención integral





Principios básicos de atención

Potenciar el envejecimiento activo, mediante el impulso de la participación desde una visión centrada en la persona



PARTICIPACIÓN



SOCIALIZACIÓN



Actividad Asistencial

- **Objetivos específicos:**

Estimular comportamientos participativos y `normalizados`.

Estimular la comunicación interpersonal y la expresividad.

Estimular el uso de capacidades conservadas a nivel cognitivo y funcional.

Actividad Asistencial

En líneas generales, las actividades que se proponen son:

- GRUPALES
- ABIERTAS
- VOLUNTARIAS
- ADAPTADAS
- CONTEXTUALIZADAS
- SIGNIFICATIVAS





Actividad Asistencial

MÉTODO:

- Diagnóstico multidimensional.
- Planteamiento de objetivos generales dentro del Plan de Atención Individualizado.
- Planificación y diseño de Actividades y programas específicos.
- Ejecución de la Planificación.
- Seguimiento periódico del Alcance y Satisfacción de los usuarios y familias con las actividades planificadas, coordinado por la figura técnica del Psicólogo.



Video de actividades





Experiencia, reminiscencia y Athletic

Inicio

Equipo

Desarrollo

Participantes

Finalización

Inicio





Equipo





Desarrollo



Participantes



Finalización





Valoración de los protagonistas





Valoración de los protagonistas





Valoración global como Centro

- Para los participantes el fútbol tiene mucha significación: despierta emociones con mucha facilidad.
- La organización de la sesión permite un tiempo para trabajar aspectos individuales.
- La presentación de los estímulos es variada.
- Se establecen lazos afectivos entre los participantes.
- Este programa permite hacer un recorrido vital amplio y relacionarlo con otras temáticas típicas de la reminiscencia más tradicional.



Valoración global como Centro

- ✓ GRUPALES
- ✗ ABIERTAS
- ✓ VOLUNTARIAS
- ✓ ADAPTADAS
- ✓ CONTEXTUALIZADAS
- ✓ SIGNIFICATIVAS



¡¡Seguimos
apostando por la
Reminiscencia
Athletic!!



✓ ABIERTAS





NICO

Nico



CESAR

Cesar Alvarez



JESÚS

Jesús



ANTONIA

Antonia



LUCKY

Lucky



SERTUTXA

Sertutxa



ÁNGEL Z

Angel Z



NAGO

Nago



ANDONI

Andoni



JOSE

Jose



AINARA

Ainara



NEREA

Nerea



EVA

Eva



JUAN MARI

Juan Mari